

Op stap met een gids door Vloethemveld 1e en 2e graad secundair onderwijs

Op zoek naar het verleden en de natuur van een verborgen parel

Aan de hand van enkele fiches met getuigenissen van mensen die doorheen de geschiedenis van Vloethemveld gelinkt zijn aan het domein, neemt de gids de leerlingen mee doorheen het gebied. Natuur en erfgoed komen aan bod, maar de periode van het krijgsgevangenkamp wordt extra belicht.

De leerkracht krijgt na reservatie van een bezoek, een bundel toegestuurd met achtergrondinformatie die kan gebruikt worden om lessen uit te werken gerelateerd aan de thema's rond Vloethemveld (oorlog en vrede, burgerschap, gevangenschap,...). Er is tevens een bundel beschikbaar voor de leerlingen, waar de klas ook mee aan de slag kan voor of na een bezoek aan Vloethemveld.

De vakgebieden geschiedenis, mens en maatschappij staan centraal.



Sint-Joris en de Draak, door fotograaf Henk Rogiers

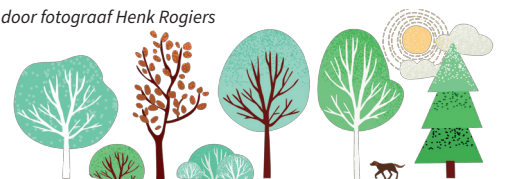

❖ Voor wie?	1e en 2e graad secundair onderwijs ASO en TSO
❖ Hoe lang?	2,5 uur
❖ Wie begeleidt?	1 gids per 24 leerlingen + minimum 1 leerkracht aanwezig
❖ Wanneer?	Het hele jaar door
❖ Prijs?	50 euro per groep
❖ Lokaal?	Voor of na de gidsbeurt kan een lokaal gebruikt worden voor lunch, nabespreking of een aanvullende activiteit. Prijs: 20 euro/uur of 40 euro per halve dag
❖ Subsidie mogelijk:	<ul style="list-style-type: none"> • scholen uit Zedelgem: https://www.zedelgem.be/subsidie-natuurgids • scholen uit West-Vlaanderen: https://www.west-vlaanderen.be/over-west-vlaanderen/bestuur-en-beleid/administratie/provinciale-diensten/dienst-erfgoed/subsidie-bezoek
❖ Hoe aanvragen?	educatie@vloethemveldvzw.be
❖ Parking:	P2, Diksmuidse Heirweg 6, 8210 Zedelgem Fietsers kunnen doorrijden tot aan het onthaalgebouw. Volg de kasseiweg tot het einde, draai rechts en aan je linkerkant vind je het onthaalgebouw.
❖ Waar starten?	Verzamelen aan het Onthaalgebouw 'Kamphuis',